ТРИ ВАЛЬСА

Переложение
Н. ТЮРИКОВОЙ и В. ТЮРИКОВА

1936

МУЗГИЗ—МОСКВА

ТРИ ВАЛЬСА

Переложение для баяна

Н. ТЮРИКОВОЙ и В. ТЮРИКОВА

ГОСУДАРСТВЕННОЕ
МУЗЫКАЛЬНОЕ ИЗДАТЕЛЬСТВО
МОСКВА—1936

№ 1. Осенние напевы

Вальс

Э. ВАЛЬДТЕЙФЕЛЬ

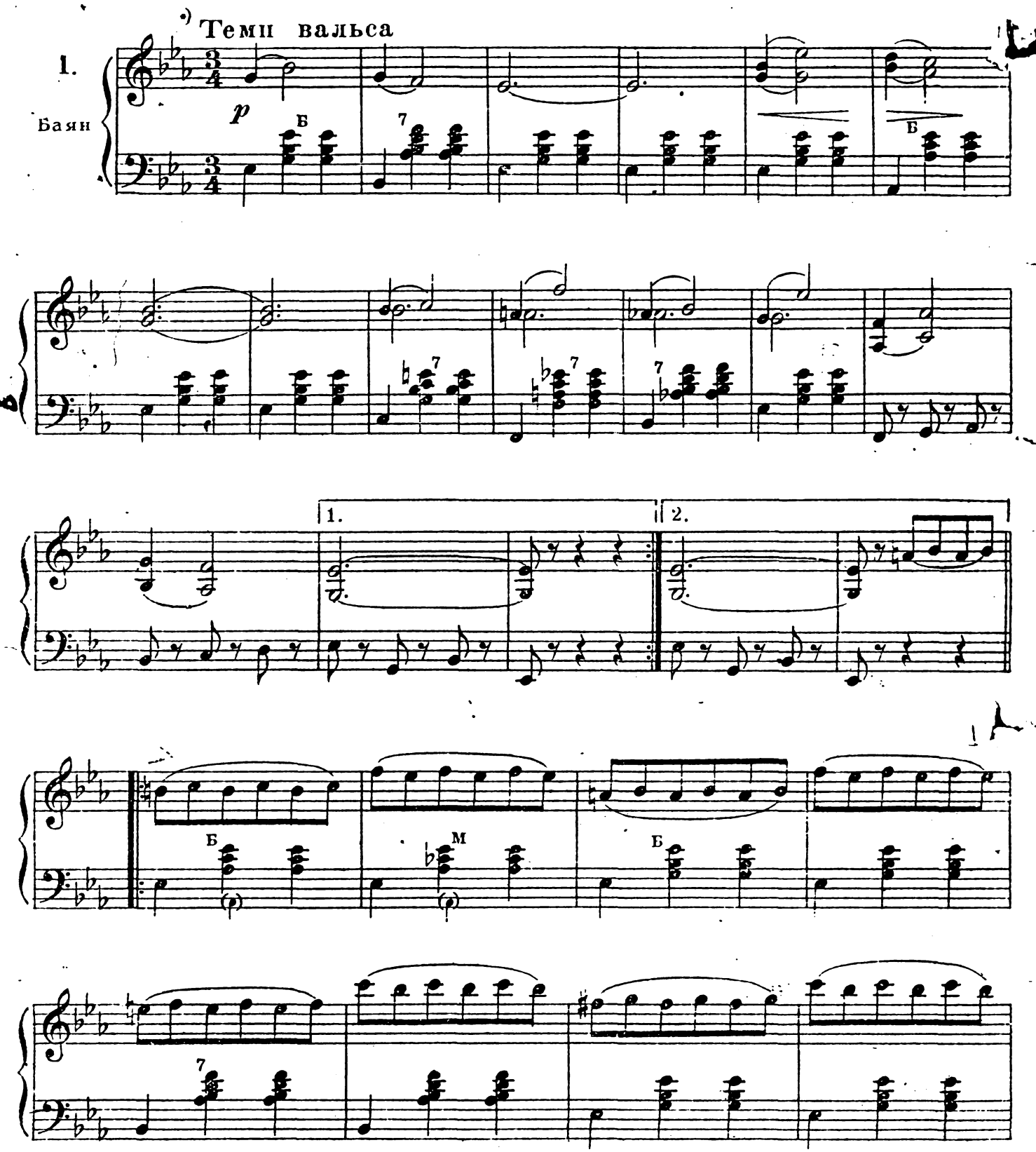

*) Вальс печатается в сокращенном виде.

М. 15051 Г.

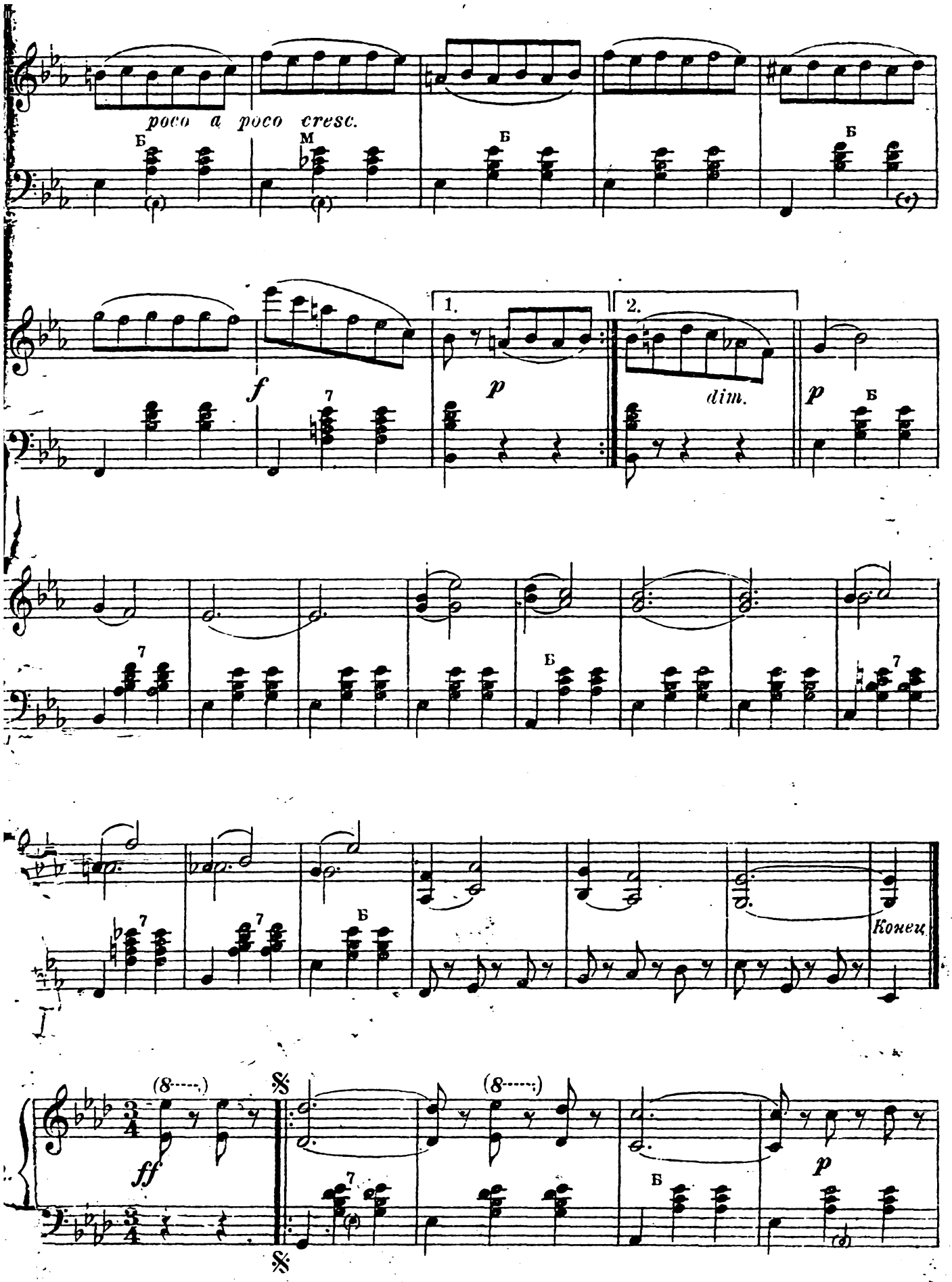
poco a poco cresc.
Б
М
Б
Б
f
7
1.
p
2.
dim.
p
Б
7
Б
7
7
Б
Конец
(8------)
ff
(8------)
7
Б
p

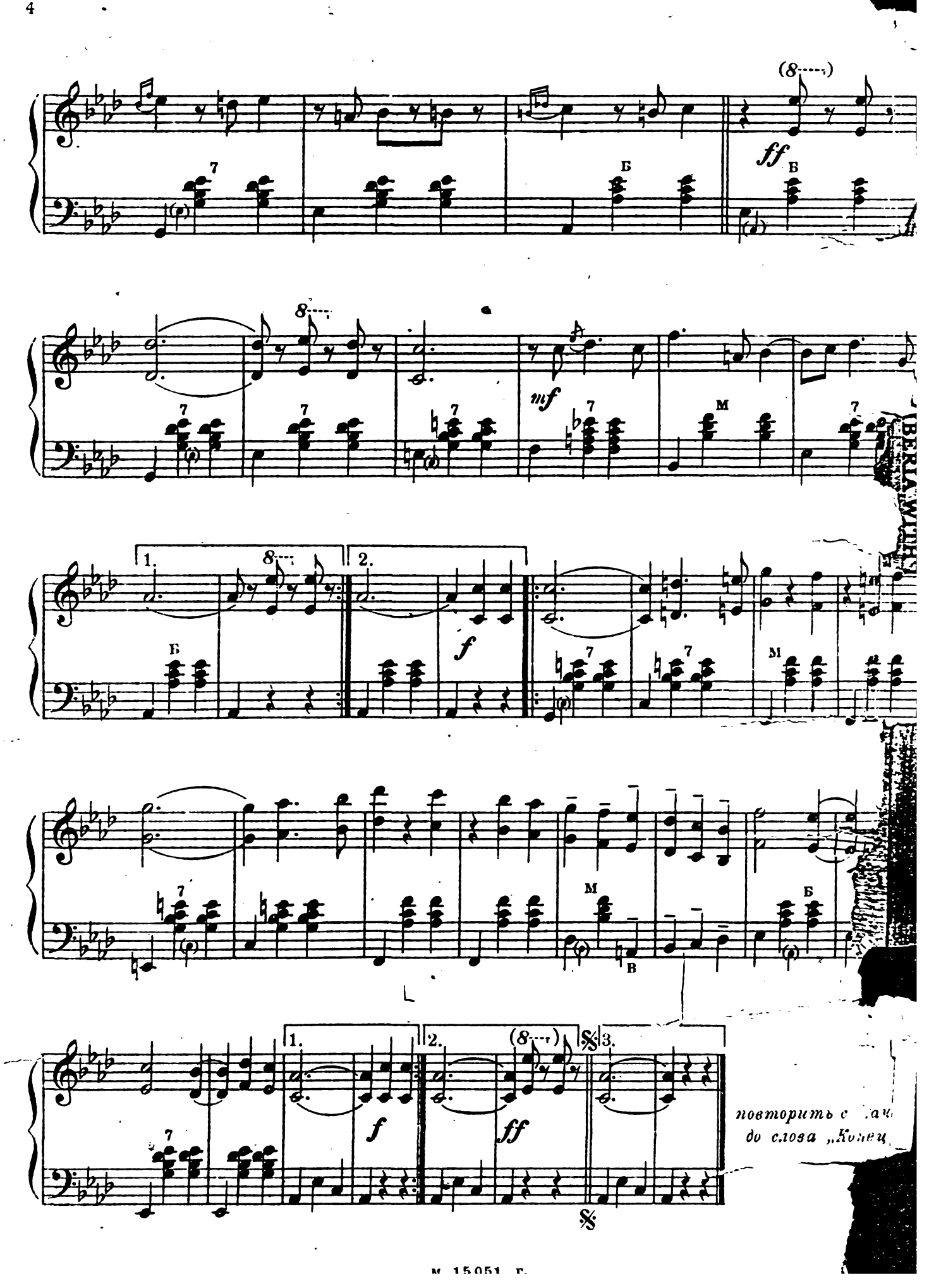
ff
mf
f
ff
повторить с
до слова „Конец

№ 2. „На берегах голубого Дуная“ *)

Вальс

И. ШТРАУС

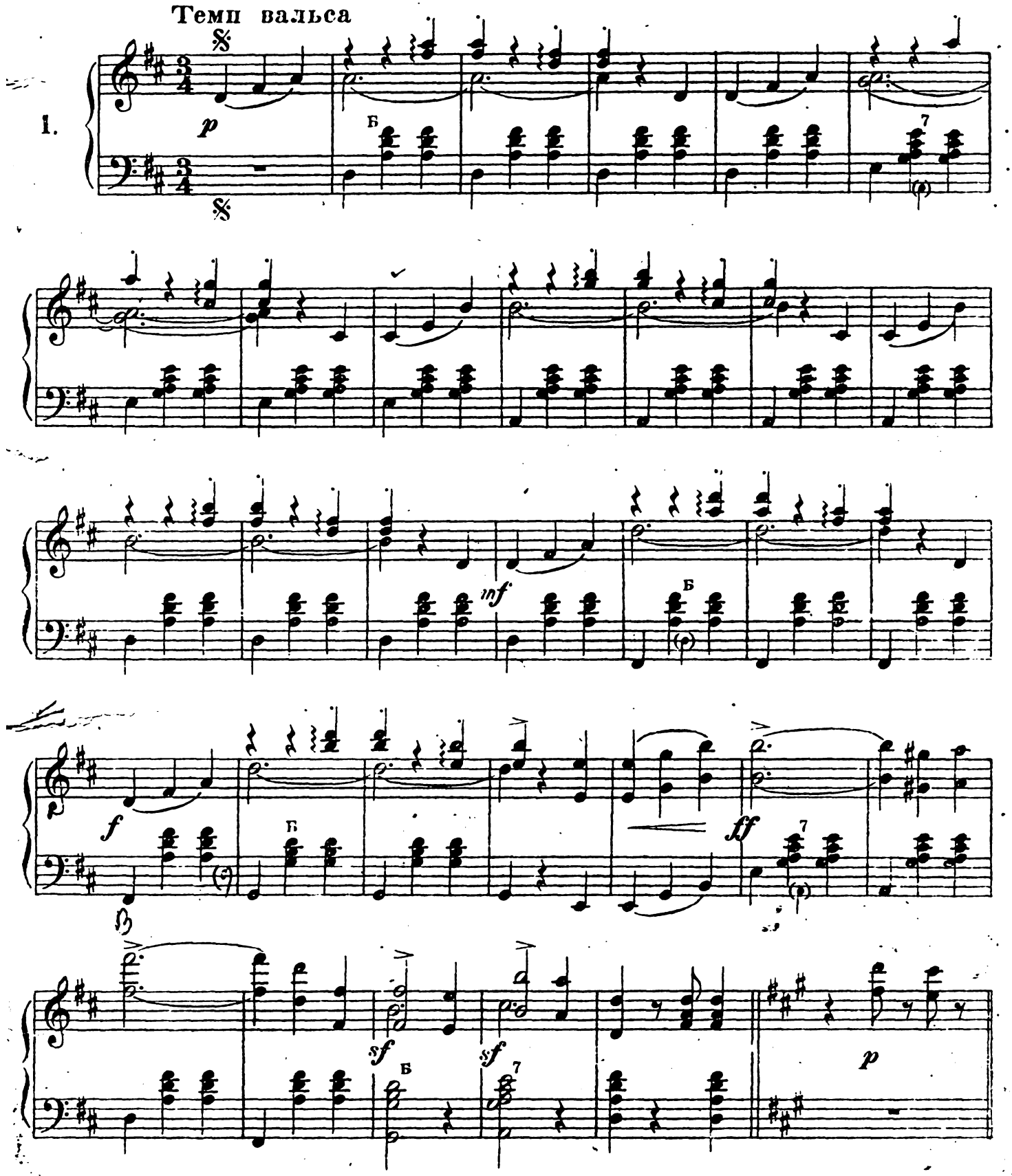

*) Вальс печатается с сокращением.

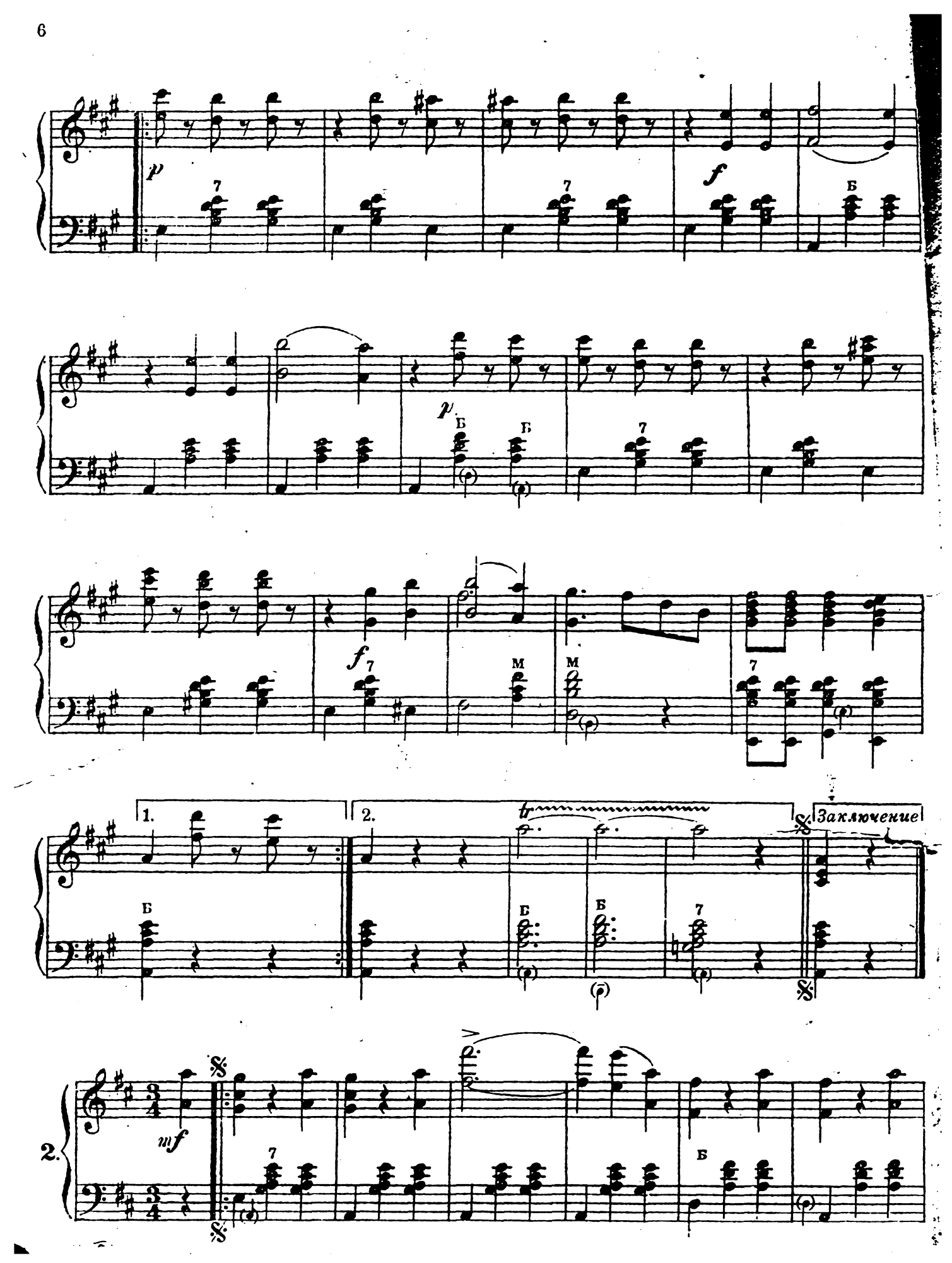
p
f
p
f
1.
2.
tr
Заключение
mf
2.

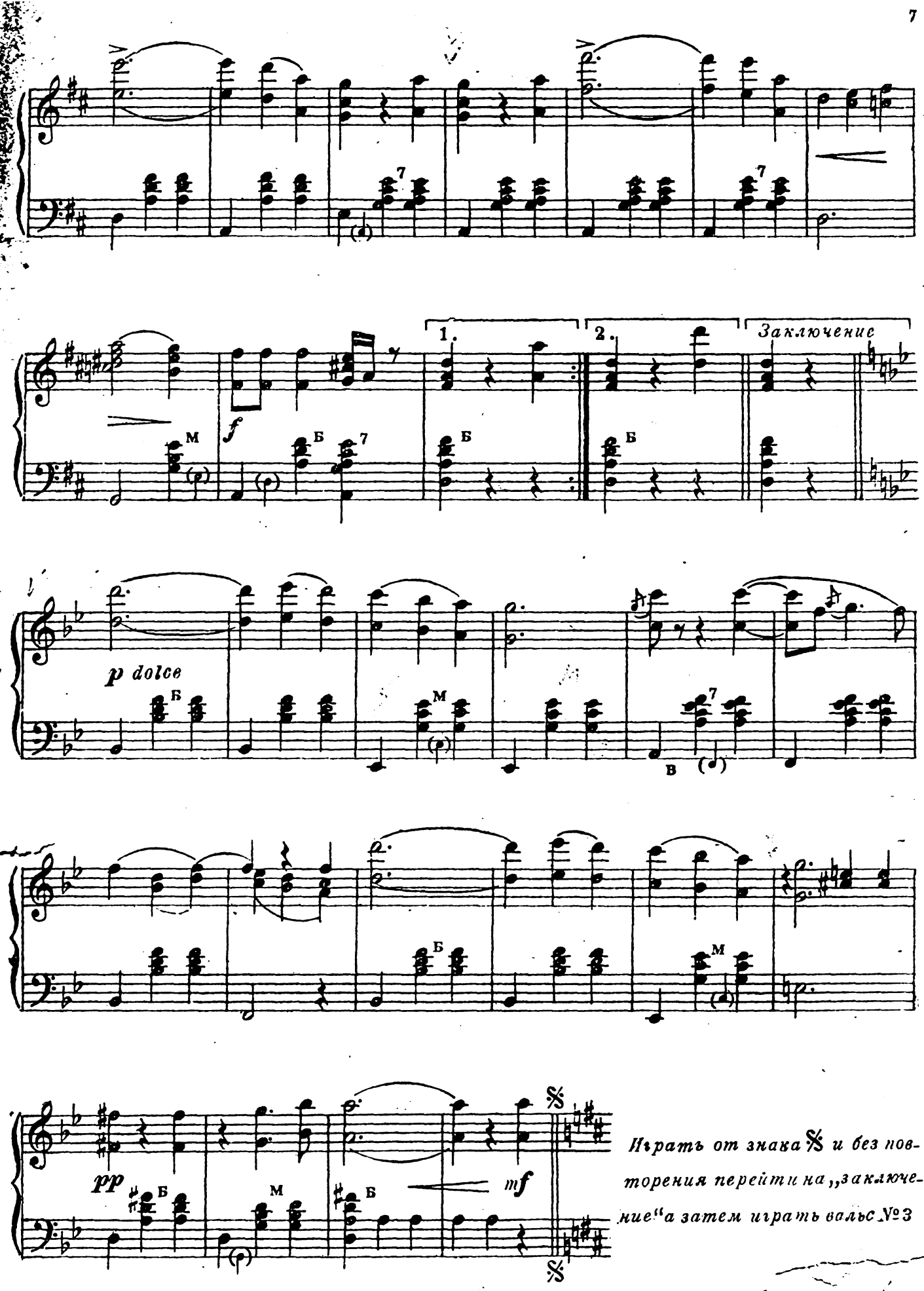

Играть от знака 𝄋 и без повторения перейти на „заключение" а затем играть вальс № 3

3.

p

p cresc.

f

p

p

Оживленно

a) для облегчения можно играть без октав т.е. пропускать нижний голос

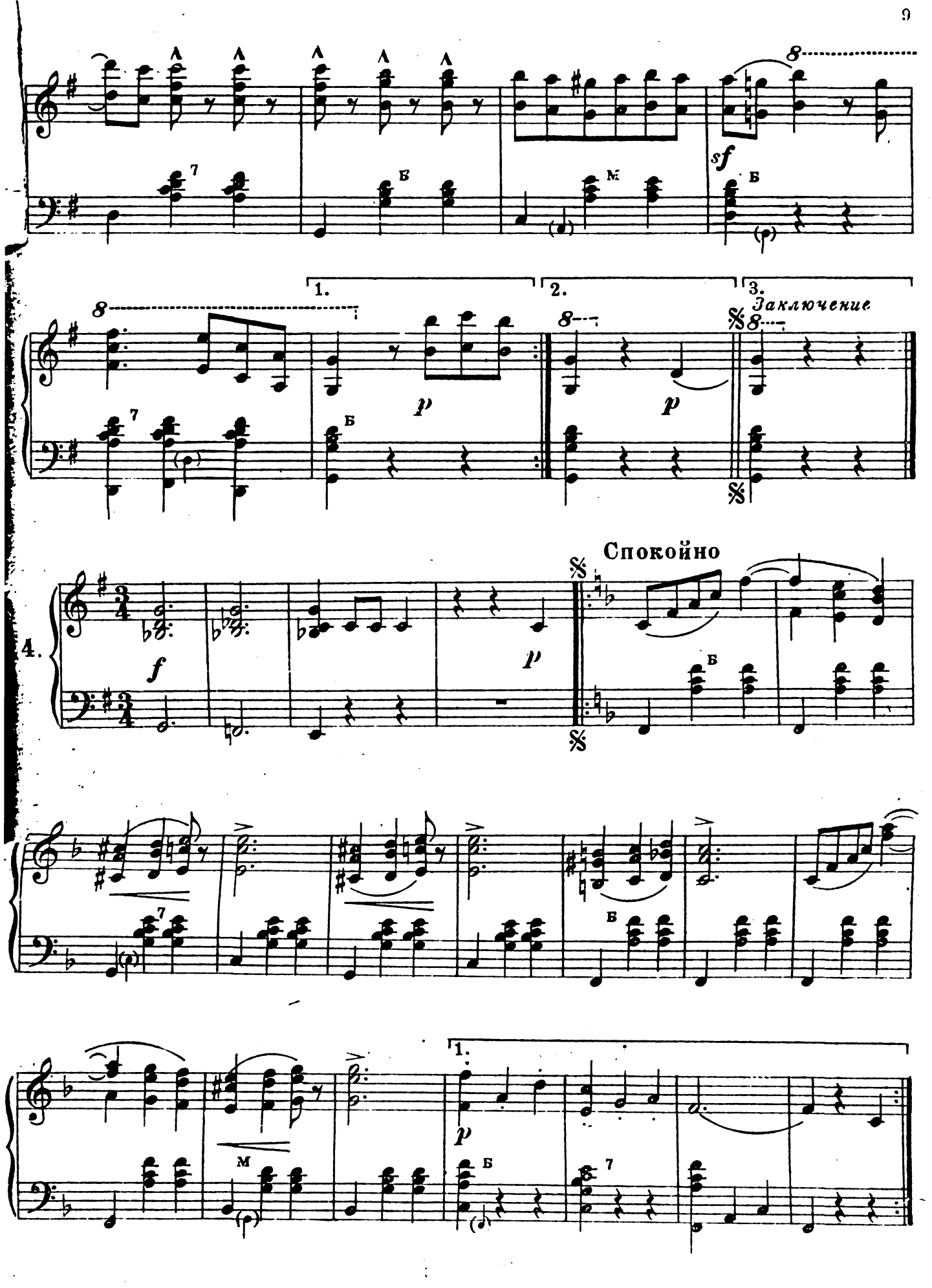
1.
2.
3.
Заключение
4.
Спокойно

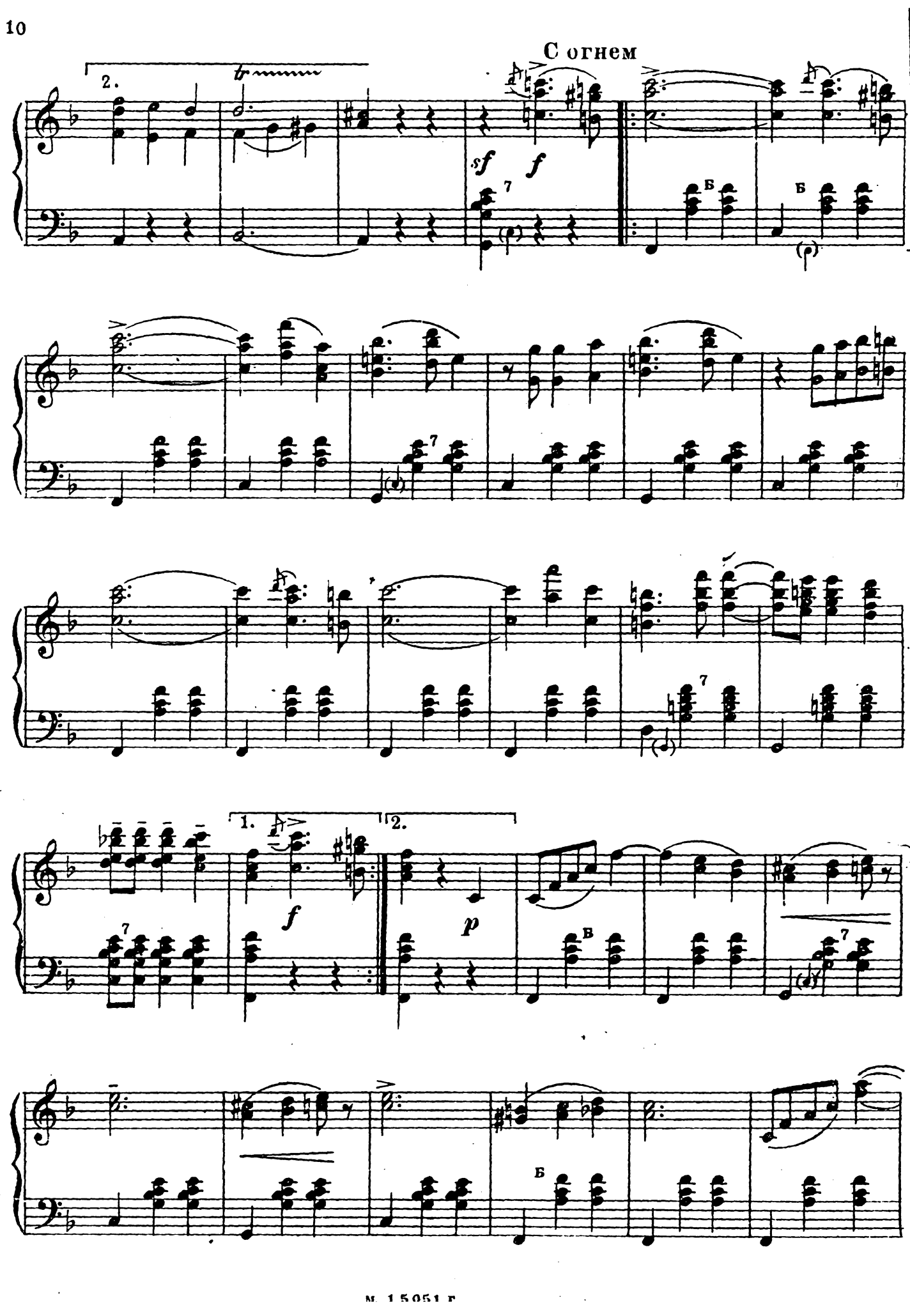
С огнем
2.
sf
f
Б
Б
1.
2.
f
p
В
Б

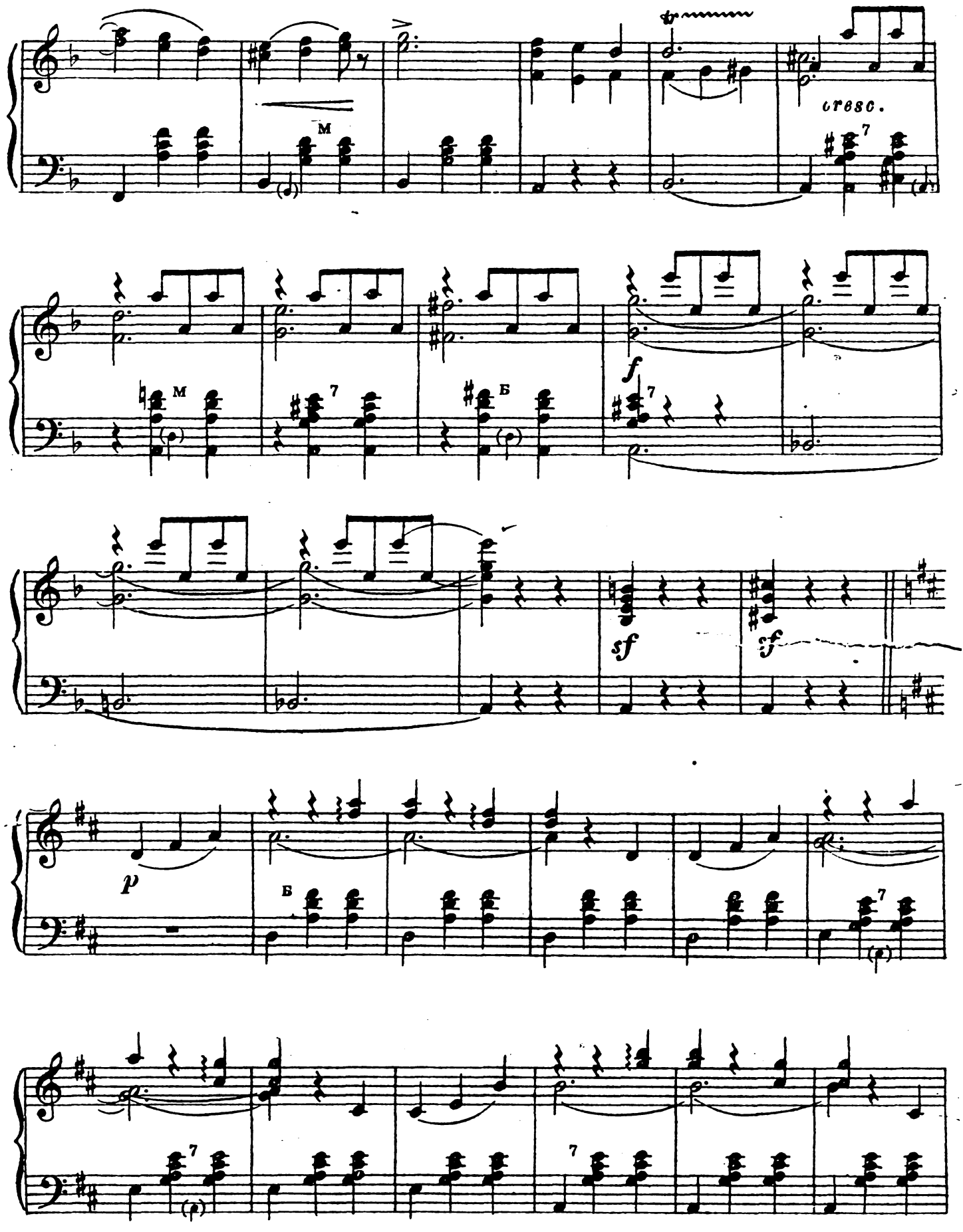
cresc.
M
7
f
sf
p
Б

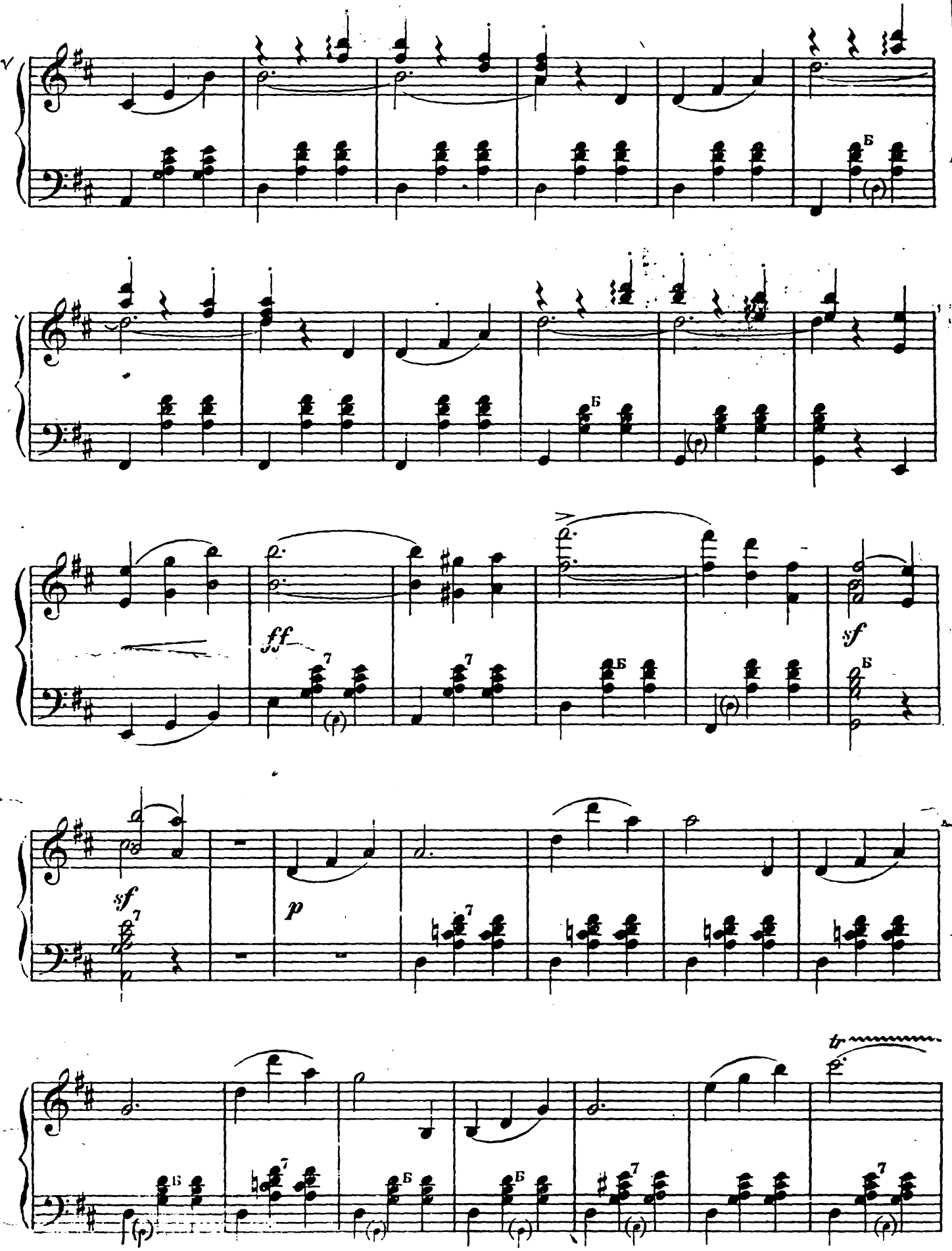
ff
sf
sf
p
tr

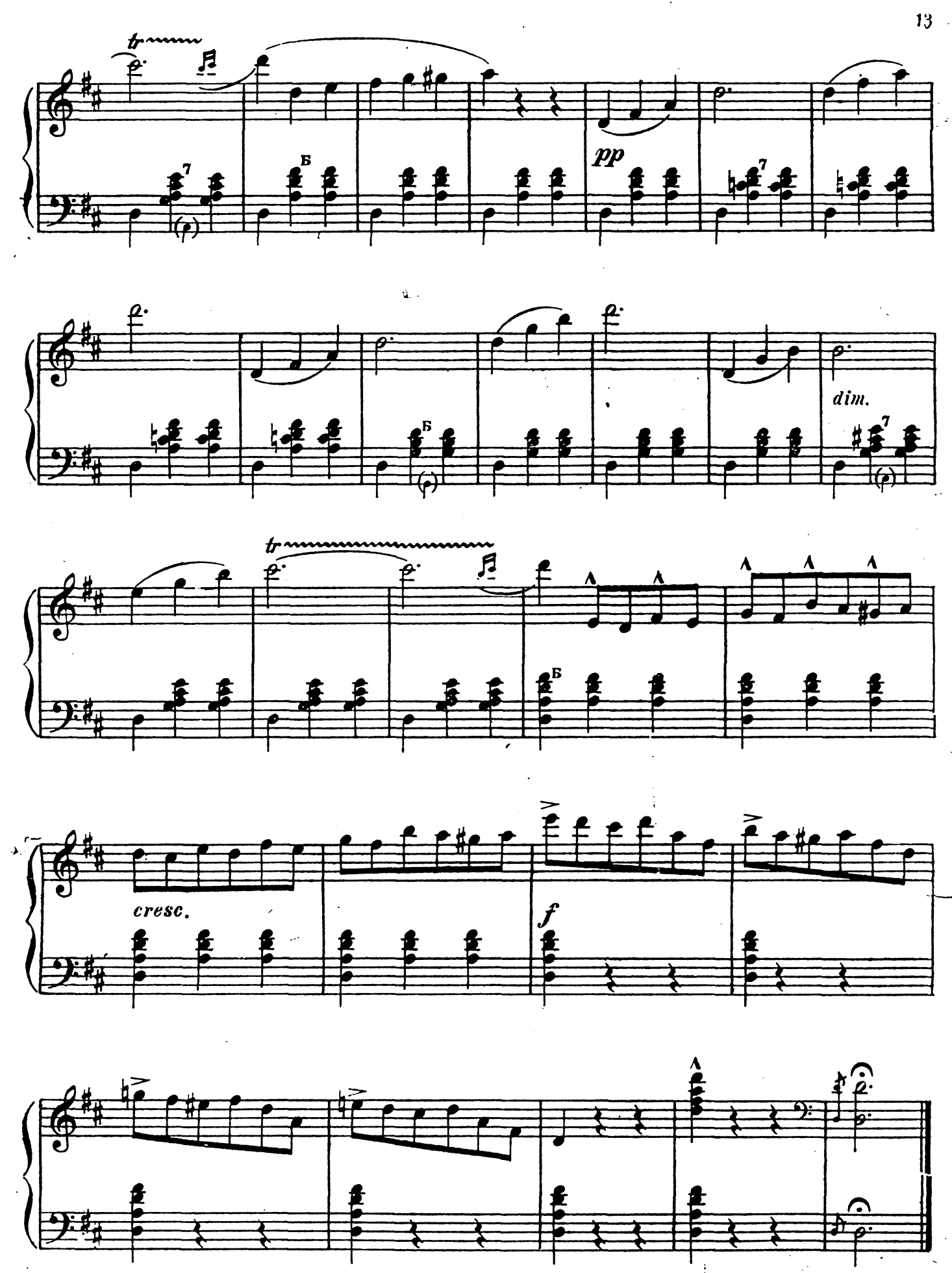
tr
pp
dim.
tr
cresc.
f

№3 Вальс-бостон

из фильма „Под крышами Парижа"

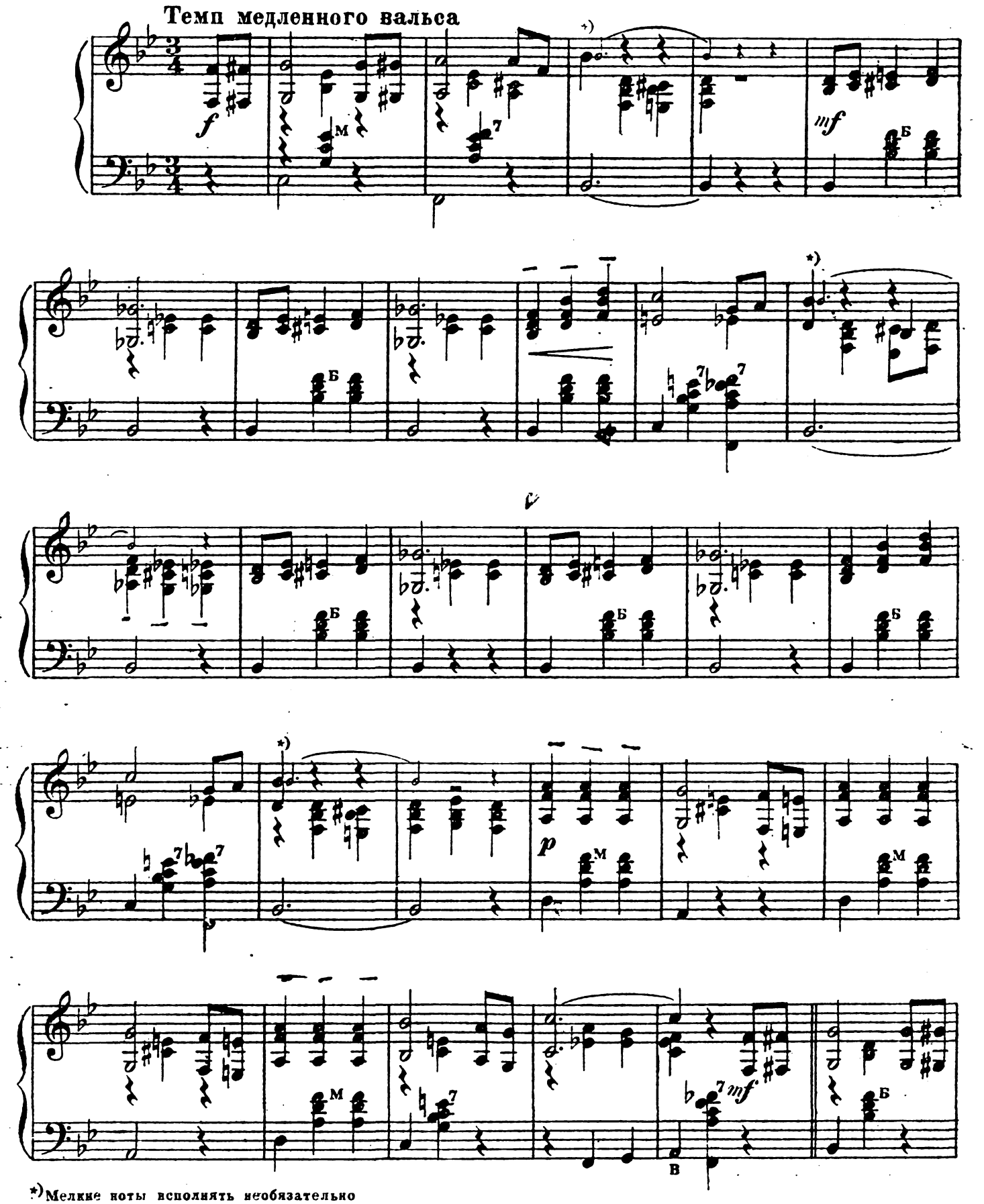

*) Мелкие ноты исполнять необязательно

М. 15051 г.

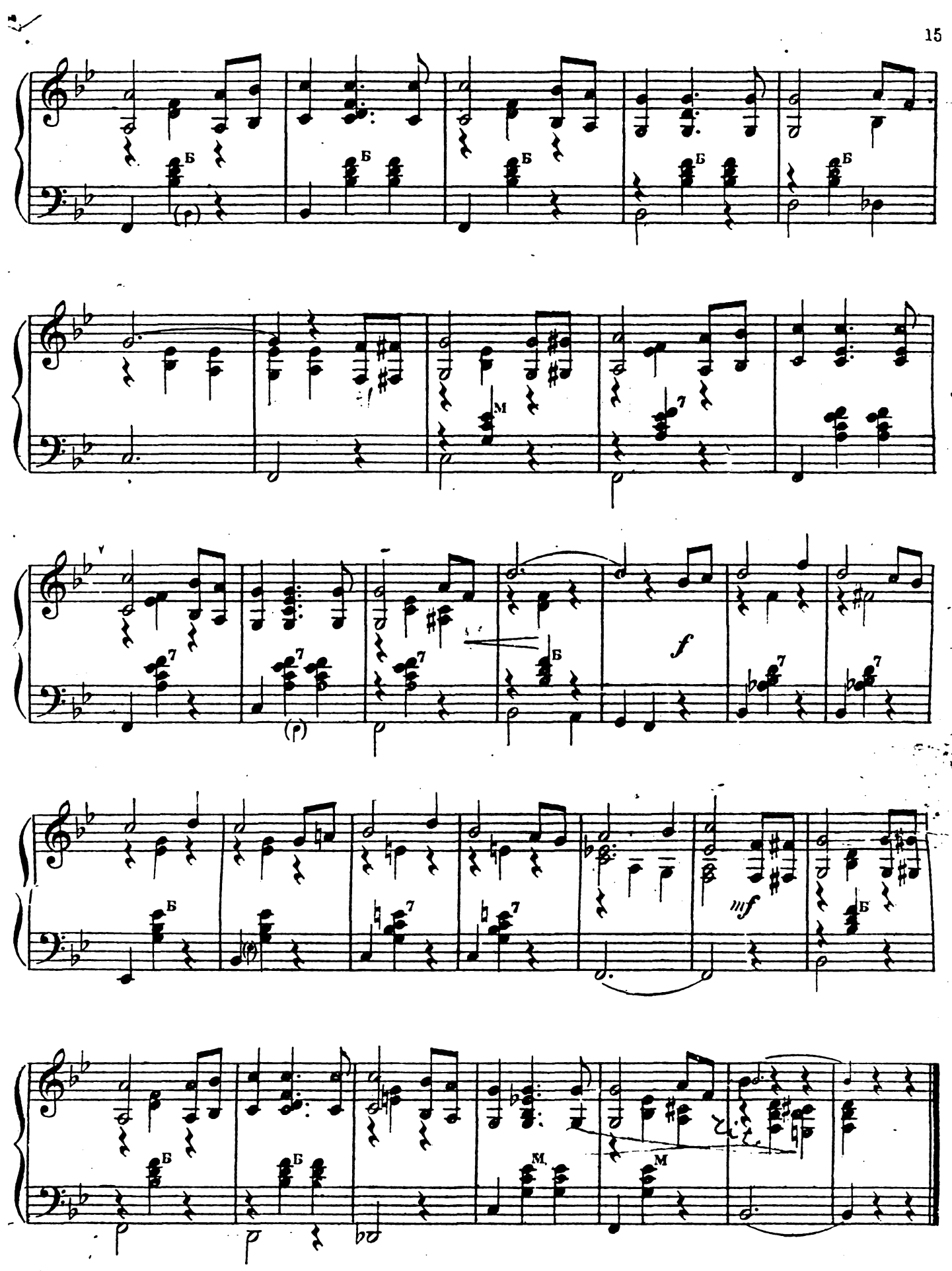

Ред. Ф. Климентов М206Нр Тех. ред. И. Агапов
Сдано в произв. 9/VII-36 г. подп. в печ. 7/X-36 ф. 6.62X94 1/8 печ. л. 2 Зак. 01901 Гиз 6263
Уполномоченный Главлита №Б 28566 Тир. 5000 экз. 1-я Образцовая тип. Огиза РСФСР треста „Полиграфкнига" Москва, Валовая 28.
м. 15051 г.